藤和江戸川橋ビル　5階108.56坪

東京都新宿区山吹町347

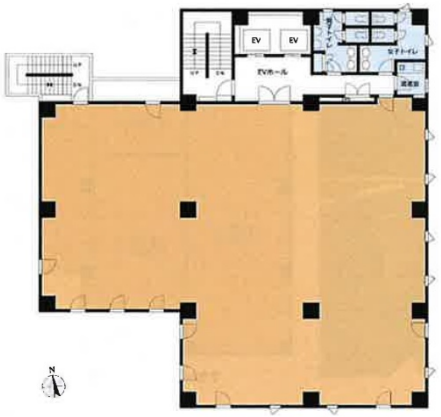

物件MAP

賃貸条件	
坪数	108.56坪
階数	5階 （申込有）
入居可能日	
ビル情報	
所在地	東京都新宿区山吹町347
最寄り駅	東京メトロ有楽町線　江戸川橋駅　徒歩3分 東京メトロ東西線　神楽坂駅　徒歩10分
エリア	四谷・市ヶ谷・飯田橋エリア
竣工	1993年10月
耐震	新耐震基準
階数	地上8階
用途	事務所
構造	SRC造
設備情報	
エレベーター	2 基
空調	個別空調
OAフロア	OAフロア
基準階天井高	2,545mm
光ファイバー	有り
トイレ	男女別・室外
セキュリティ	有り
駐車場	有り

事務所移転の簡単検索サイト
Quick Service
クイックサービス