ヴォーグ代官山I　2階22.2坪

東京都渋谷区代官山町18-6

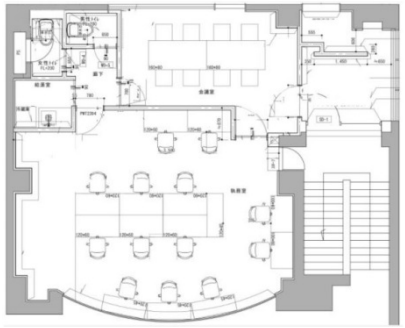

キャッスルストリート

物件MAP

賃貸条件	
月額賃料	545,000円（税別）
坪数	22.2坪
坪単価	24,550円（税別）
共益費	無し
礼金	1ヶ月
敷金（保証金）	6ヶ月
階数	2階 （居抜き）
入居可能日	相談
ビル情報	
所在地	東京都渋谷区代官山町18-6
最寄り駅	東急東横線　代官山駅　徒歩2分
エリア	恵比寿・代官山・広尾エリア
竣工	要確認
耐震	旧耐震基準
階数	地上3階 地下1階
用途	事務所
構造	RC造
設備情報	
エレベーター	
空調	個別空調
OAフロア	その他
基準階天井高	
光ファイバー	有り
トイレ	男女別・室内
セキュリティ	無し
駐車場	無し