E・スペースタワー　2階155.13坪

東京都渋谷区円山町3-6

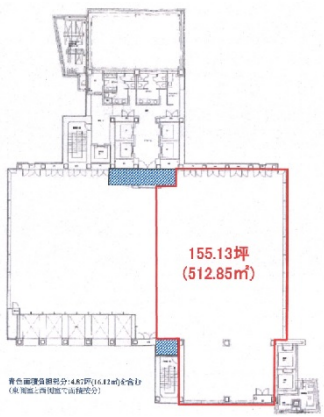

物件MAP

賃貸条件	
月額賃料	相談
坪数	155.13坪
坪単価	相談
共益費	相談
礼金	無し
敷金（保証金）	相談
階数	2階
入居可能日	2025年12月
ビル情報	
所在地	東京都渋谷区円山町3-6
最寄り駅	京王井の頭線　神泉駅　徒歩3分 JR山手線　渋谷駅　徒歩8分 東京メトロ銀座線　渋谷駅　徒歩9分
エリア	渋谷エリア
竣工	2002年10月
耐震	新耐震基準
階数	地上15階 地下1階
用途	事務所
構造	S造、一部RC造
設備情報	
エレベーター	5 基
空調	個別空調
OAフロア	OAフロア
基準階天井高	2,800mm
光ファイバー	有り
トイレ	男女別・室外
セキュリティ	有り
駐車場	有り

事務所移転の簡単検索サイト
Quick Service
クイックサービス

E・スペースタワー　2階155.13坪　東京都渋谷区円山町3-6
渋谷エリア（ビルID：0008773）の賃貸オフィス
貸事務所・レンタルオフィス・オフィス移転ならQuickService

物件詳細はこちらから
0120-55-2620
【受付時間】平日9:30～18:30