札幌時計台ビル　4階33.47坪

北海道札幌市中央区北1条西2-1

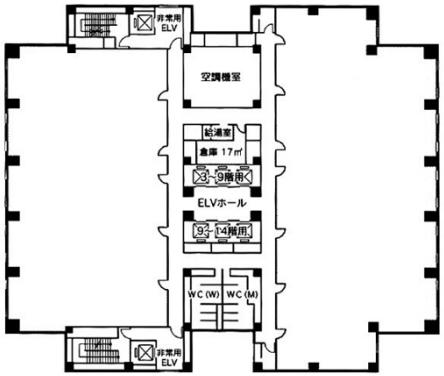

物件MAP

賃貸条件	
月額賃料	435,110円（税別）
坪数	33.47坪
坪単価	13,000円（税別）
共益費	137,227円
礼金	無し
敷金（保証金）	12ヶ月
階数	4階 （412）
入居可能日	即日
ビル情報	
所在地	北海道札幌市中央区北1条西2-1
最寄り駅	札幌市営地下鉄東西線　大通駅　徒歩1分 札幌市営地下鉄南北線　大通駅　徒歩1分 札幌市営地下鉄東豊線　大通駅　徒歩1分
エリア	札幌駅エリア
竣工	1982年8月
耐震	旧耐震基準
階数	地上14階 地下2階
用途	事務所
構造	S造
設備情報	
エレベーター	8 基
空調	セントラル空調
OAフロア	その他
基準階天井高	2,550mm
光ファイバー	無し
トイレ	男女別・室外
セキュリティ	無し
駐車場	有り

事務所移転の簡単検索サイト
Quick Service
クイックサービス
札幌時計台ビル　4階33.47坪　北海道札幌市中央区北1条西2-1
札幌駅エリア（ビルID：0007684）の賃貸オフィス
貸事務所・レンタルオフィス・オフィス移転ならQuickService
物件詳細はこちらから
0120-55-2620
【受付時間】平日9:30～18:30