LC1号館　8階7.77坪

北海道旭川市4条通8-1703-59

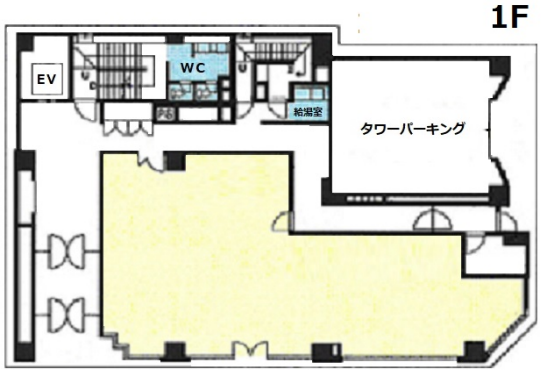

物件MAP

賃貸条件	
坪数	7.77坪
階数	8階 （801）
入居可能日	
ビル情報	
所在地	北海道旭川市4条通8-1703-59
最寄り駅	JR函館本線　旭川駅　徒歩9分 JR富良野線　旭川駅　徒歩14分 JR宗谷本線　旭川駅　徒歩14分 JR石北本線　旭川駅　徒歩14分 JR宗谷本線　旭川四条駅　徒歩17分
エリア	旭川エリア
竣工	1989年1月
耐震	新耐震基準
階数	地上8階
用途	倉庫・工場
構造	SRC造、一部RC造
設備情報	
エレベーター	1 基
空調	セントラル空調
OAフロア	OAフロア
基準階天井高	2,500mm
光ファイバー	有り
トイレ	男女別・室外
セキュリティ	有り
駐車場	有り

事務所移転の簡単検索サイト
Quick Service
クイックサービス