朝日生命高知本町ビル　5階29.79坪

高知県高知市本町1-1-3

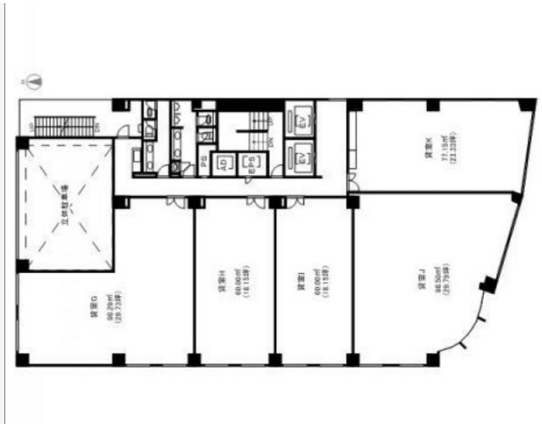

物件MAP

賃貸条件	
月額賃料	相談
坪数	29.79坪
坪単価	相談
共益費	賃料に含む
礼金	無し
敷金（保証金）	12ヶ月
階数	5階
入居可能日	即日
ビル情報	
所在地	高知県高知市本町1-1-3
最寄り駅	土佐電鉄伊野線　堀詰駅　徒歩1分
エリア	高知
竣工	1997年12月
耐震	新耐震基準
階数	地上9階
用途	事務所
構造	S造
設備情報	
エレベーター	2 基
空調	個別空調
OAフロア	OAフロア
基準階天井高	
光ファイバー	有り
トイレ	男女別・室外
セキュリティ	有り
駐車場	有り

事務所移転の簡単検索サイト Quick Service クイックサービス

朝日生命高知本町ビル　5階29.79坪　高知県高知市本町1-1-3

高知（ビルID：0006761）の賃貸オフィス

貸事務所・レンタルオフィス・オフィス移転ならQuickService

物件詳細はこちらから

0120-55-2620

【受付時間】平日9:30～18:30