セントラル田町ビル　9階35.63坪

香川県高松市田町11-5

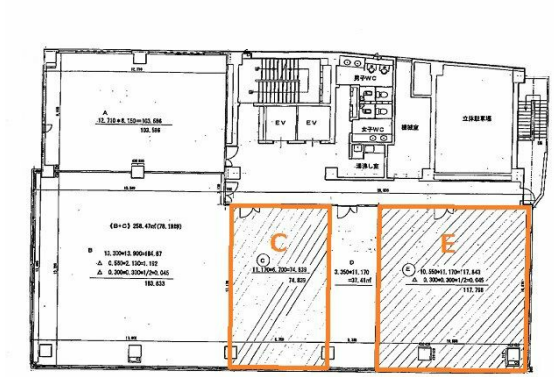

物件MAP

賃貸条件	
坪数	35.63坪
階数	9階 （E）
入居可能日	
ビル情報	
所在地	香川県高松市田町11-5
最寄り駅	琴電琴平線　瓦町駅　徒歩8分
エリア	香川
竣工	1986年11月
耐震	新耐震基準
階数	地上9階 地下1階
用途	事務所
構造	RC造、一部SRC造
設備情報	
エレベーター	2 基
空調	個別空調
OAフロア	タイルカーペット
基準階天井高	2,460mm
光ファイバー	有り
トイレ	男女別・室外
セキュリティ	有り
駐車場	有り

事務所移転の簡単検索サイト
Quick Service
クイックサービス