いちご高松ビル　7階25.67坪

香川県高松市寿町2-2-7

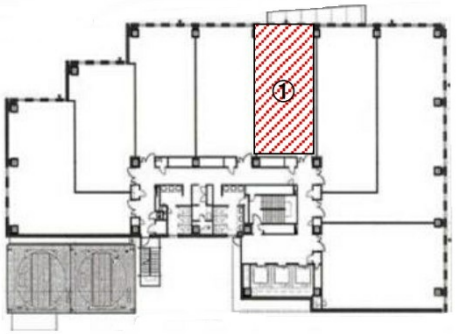

物件MAP

賃貸条件	
坪数	25.67坪
階数	7階 （①）
入居可能日	
ビル情報	
所在地	香川県高松市寿町2-2-7
最寄り駅	JR高徳線　高松駅　徒歩6分
エリア	香川
竣工	2007年5月
耐震	新耐震基準
階数	地上8階
用途	事務所
構造	S造
設備情報	
エレベーター	3 基
空調	個別空調
OAフロア	OAフロア
基準階天井高	2,800mm
光ファイバー	有り
トイレ	男女別・室外
セキュリティ	有り
駐車場	有り