日本生命高松駅前ビル　5階19.18坪

香川県高松市寿町1-1-8

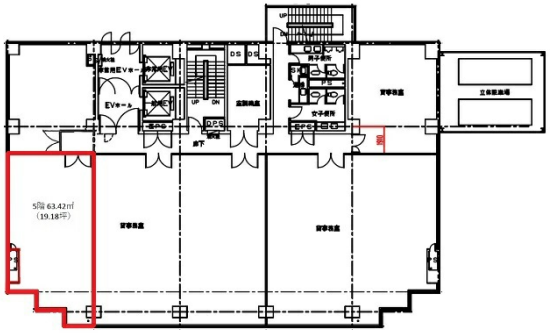

物件MAP

賃貸条件	
月額賃料	相談
坪数	19.18坪
坪単価	相談
共益費	賃料に含む
礼金	無し
敷金（保証金）	12ヶ月
階数	5階
入居可能日	即日
ビル情報	
所在地	香川県高松市寿町1-1-8
最寄り駅	JR高徳線　高松駅　徒歩2分
エリア	香川
竣工	1987年1月
耐震	新耐震基準
階数	地上12階
用途	事務所
構造	SRC造
設備情報	
エレベーター	2 基
空調	個別空調
OAフロア	OAフロア
基準階天井高	2,500mm
光ファイバー	有り
トイレ	男女別・室外
セキュリティ	有り
駐車場	有り