KIビル　8階12.93坪

東京都港区浜松町2-2-14

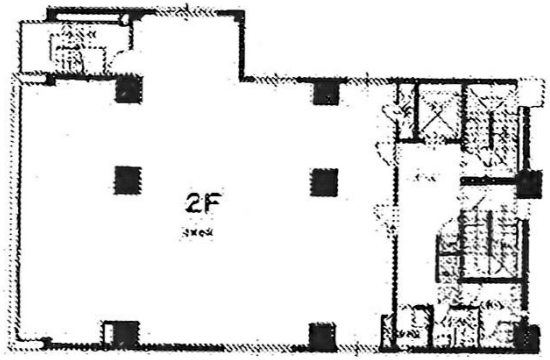

物件MAP

賃貸条件	
月額賃料	193,950円（税別）
坪数	12.93坪
坪単価	15,000円（税別）
共益費	38,790円
礼金	無し
敷金（保証金）	6ヶ月
階数	8階 （801）
入居可能日	即日
ビル情報	
所在地	東京都港区浜松町2-2-14
最寄り駅	都営大江戸線　大門駅　徒歩2分 都営浅草線　大門駅　徒歩2分
エリア	新橋・虎ノ門・浜松町エリア
竣工	1981年2月
耐震	耐震補強済
階数	地上11階
用途	事務所
構造	SRC造
設備情報	
エレベーター	1 基
空調	個別空調
OAフロア	タイルカーペット
基準階天井高	
光ファイバー	有り
トイレ	男女共用・室内
セキュリティ	無し
駐車場	無し

事務所移転の簡単検索サイト
Quick Service
クイックサービス