オーキッドプレイス浜松町　9階36.85坪

東京都港区浜松町2-1-16

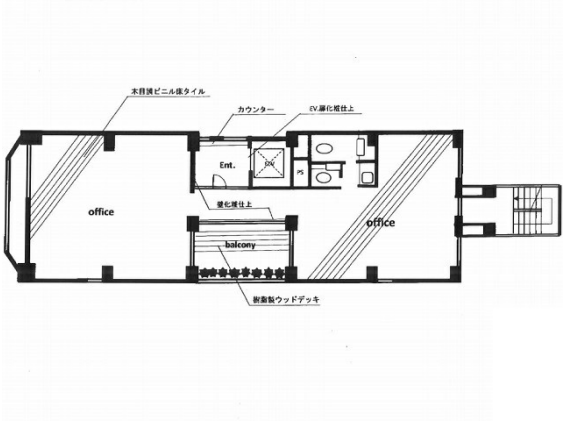

物件MAP

賃貸条件	
坪数	36.85坪
階数	9階
入居可能日	
ビル情報	
所在地	東京都港区浜松町2-1-16
最寄り駅	都営浅草線　大門駅　徒歩1分 JR山手線　浜松町駅　徒歩4分 都営三田線　芝公園駅　徒歩7分
エリア	新橋・虎ノ門・浜松町エリア
竣工	1983年5月
耐震	新耐震基準
階数	地上10階
用途	事務所
構造	S造
設備情報	
エレベーター	1 基
空調	個別空調
OAフロア	タイルカーペット
基準階天井高	2,400mm
光ファイバー	有り
トイレ	男女別・室内
セキュリティ	有り
駐車場	無し

事務所移転の簡単検索サイト
Quick Service
クイックサービス