アーバンネット南麻布ビル　3階17.05坪

東京都港区南麻布3-19-16

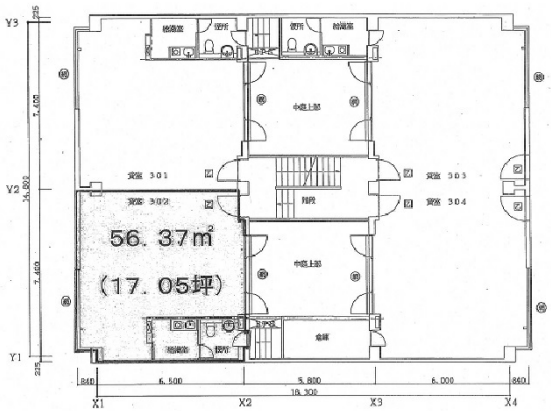

物件MAP

賃貸条件	
月額賃料	相談
坪数	17.05坪
坪単価	相談
共益費	賃料に含む
礼金	無し
敷金（保証金）	8ヶ月
階数	3階 （302）
入居可能日	2026年1月
ビル情報	
所在地	東京都港区南麻布3-19-16
最寄り駅	東京メトロ南北線　白金高輪駅　徒歩8分 都営三田線　白金高輪駅　徒歩10分 東京メトロ日比谷線　広尾駅　徒歩12分 都営大江戸線　麻布十番駅　徒歩13分 都営三田線　白金台駅　徒歩14分
エリア	赤坂・青山・六本木エリア
竣工	1998年11月
耐震	新耐震基準
階数	地上3階 地下1階
用途	事務所
構造	S造
設備情報	
エレベーター	
空調	個別空調
OAフロア	その他
基準階天井高	2,450mm
光ファイバー	有り
トイレ	男女共用・室内
セキュリティ	有り
駐車場	有り

事務所移転の簡単検索サイト
Quick Service
クイックサービス