エムジー田町ビル　4階31.63坪

東京都港区芝4-3-7

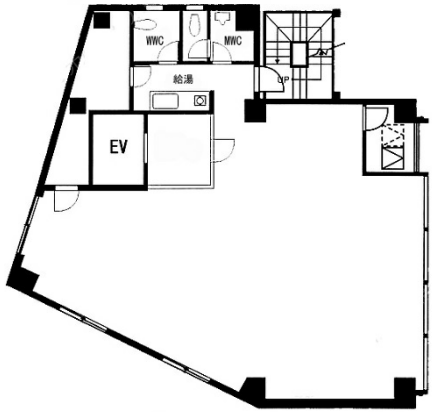

物件MAP

賃貸条件	
坪数	31.63坪
階数	4階
入居可能日	
ビル情報	
所在地	東京都港区芝4-3-7
最寄り駅	都営浅草線　三田駅　徒歩3分 JR山手線　田町駅　徒歩6分 都営三田線　芝公園駅　徒歩9分
エリア	品川・田町・お台場エリア
竣工	1992年2月
耐震	新耐震基準
階数	地上9階 地下1階
用途	事務所
構造	S造、一部SRC造
設備情報	
エレベーター	1 基
空調	個別空調
OAフロア	
基準階天井高	2,500mm
光ファイバー	有り
トイレ	男女別・室外
セキュリティ	有り
駐車場	無し

事務所移転の簡単検索サイト
Quick Service
クイックサービス