YODAビル　地下1階25.57坪

東京都港区芝3-15-13

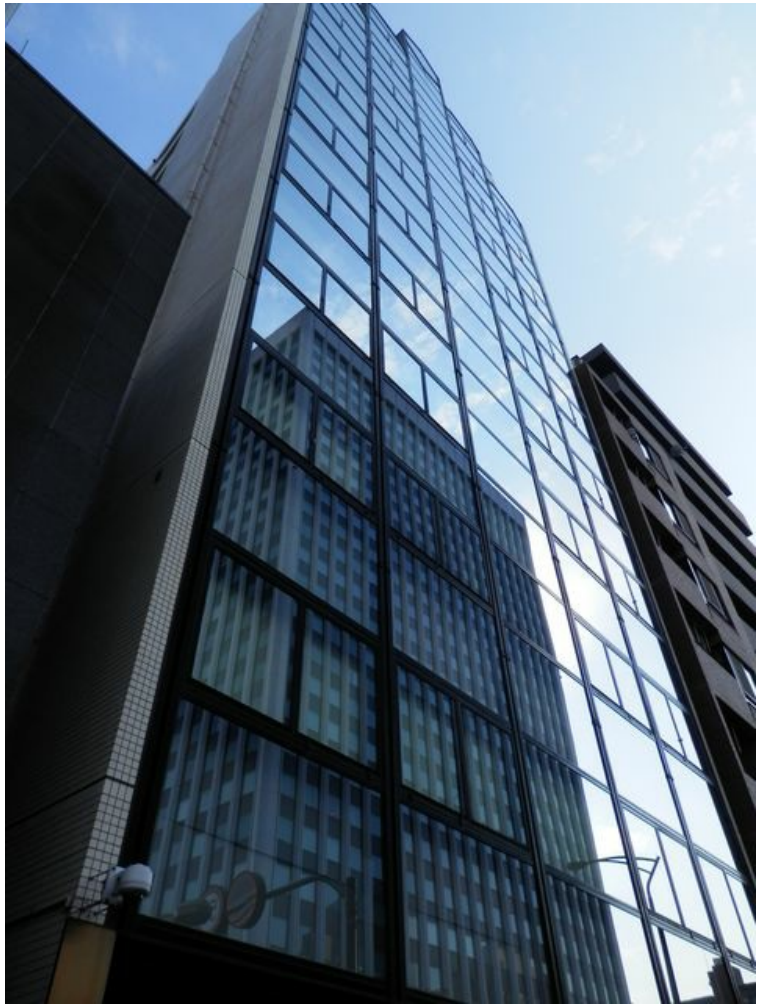

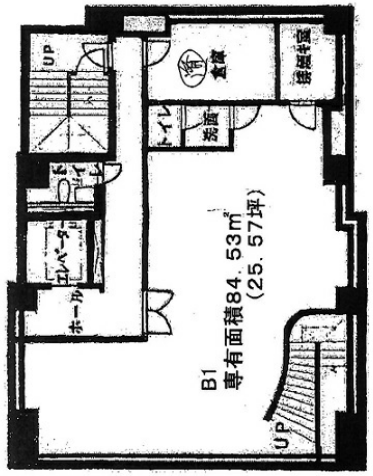

物件MAP

賃貸条件	
坪数	25.57坪
階数	B1階
入居可能日	
ビル情報	
所在地	東京都港区芝3-15-13
最寄り駅	都営大江戸線　赤羽橋駅　徒歩2分 都営三田線　芝公園駅　徒歩5分 都営三田線　三田駅　徒歩9分
エリア	品川・田町・お台場エリア
竣工	1988年1月
耐震	新耐震基準
階数	地上11階 地下2階
用途	事務所
構造	SRC造
設備情報	
エレベーター	1 基
空調	個別空調
OAフロア	タイルカーペット
基準階天井高	
光ファイバー	有り
トイレ	男女別・室内
セキュリティ	無し
駐車場	無し