第2秋山ビルディング　5階34.46坪

東京都港区虎ノ門3-6-2

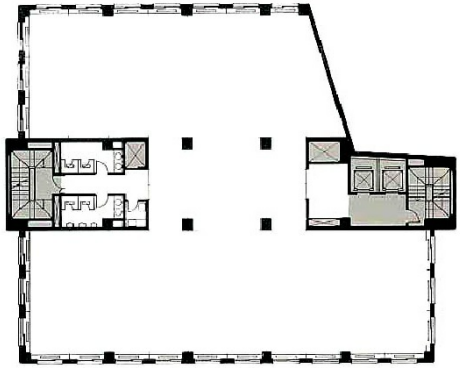

物件MAP

賃貸条件	
月額賃料	相談
坪数	34.46坪
坪単価	相談
共益費	賃料に含む
礼金	無し
敷金（保証金）	12ヶ月
階数	5階 （南　先行有）
入居可能日	2025年8月
ビル情報	
所在地	東京都港区虎ノ門3-6-2
最寄り駅	東京メトロ日比谷線 神谷町駅 徒歩5分 東京メトロ銀座線 虎ノ門駅 徒歩7分 東京メトロ南北線 六本木一丁目駅 徒歩8分 東京メトロ千代田線 国会議事堂前駅 徒歩11分
エリア	新橋・虎ノ門・浜松町エリア
竣工	1975年2月
耐震	旧耐震基準
階数	地上9階 地下2階
用途	事務所
構造	SRC造
設備情報	
エレベーター	2 基
空調	
OAフロア	OAフロア
基準階天井高	2,450mm
光ファイバー	有り
トイレ	男女別・室外
セキュリティ	有り
駐車場	有り