オフィスニューガイア東陽町No.64　2階166.31坪

東京都江東区南砂2-36-11

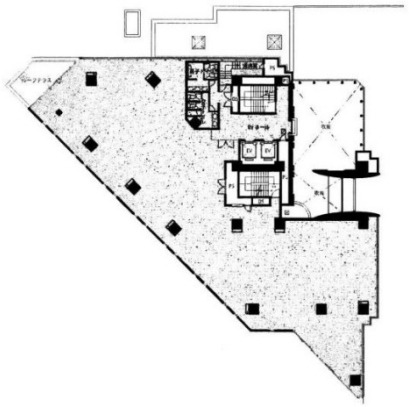

物件MAP

賃貸条件	
月額賃料	1,579,945円（税別）
坪数	166.31坪
坪単価	9,500円（税別）
共益費	賃料に含む
礼金	無し
敷金（保証金）	4ヶ月
階数	2階 （申込有）
入居可能日	即日
ビル情報	
所在地	東京都江東区南砂2-36-11
最寄り駅	東京メトロ東西線　南砂町駅　徒歩5分 東京メトロ東西線　東陽町駅　徒歩8分
エリア	門前仲町・木場・東陽町エリア
竣工	1991年10月
耐震	新耐震基準
階数	地上9階 地下1階
用途	事務所
構造	SRC造、一部S造
設備情報	
エレベーター	2 基
空調	セントラル空調
OAフロア	OAフロア
基準階天井高	2,550mm
光ファイバー	有り
トイレ	男女別・室外
セキュリティ	有り
駐車場	有り

事務所移転の簡単検索サイト Quick Service クイックサービス
オフィスニューガイア東陽町No.64　2階166.31坪　東京都江東区南砂2-36-11
門前仲町・木場・東陽町エリア（ビルID：0002946）の賃貸オフィス
貸事務所・レンタルオフィス・オフィス移転ならQuickService
物件詳細はこちらから
0120-55-2620
【受付時間】平日9:30～18:30