タニビル　5階128.3坪

東京都江東区亀戸1-28-6

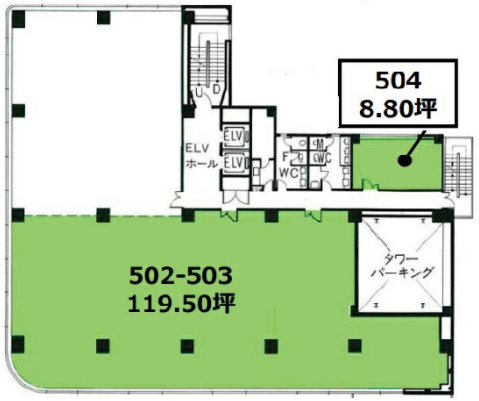

物件MAP

賃貸条件	
坪数	128.3坪
階数	5階 （502-504）
入居可能日	
ビル情報	
所在地	東京都江東区亀戸1-28-6
最寄り駅	JR中央・総武線　亀戸駅　徒歩5分 都営新宿線　西大島駅　徒歩7分
エリア	亀戸エリア
竣工	1988年10月
耐震	新耐震基準
階数	地上8階
用途	事務所
構造	SRC造
設備情報	
エレベーター	2 基
空調	個別空調
OAフロア	OAフロア
基準階天井高	
光ファイバー	有り
トイレ	男女別・室外
セキュリティ	有り
駐車場	有り