ヤサカ四条烏丸ビル　2階41坪

京都府京都市下京区四条通室町東入ル函谷鉾町79

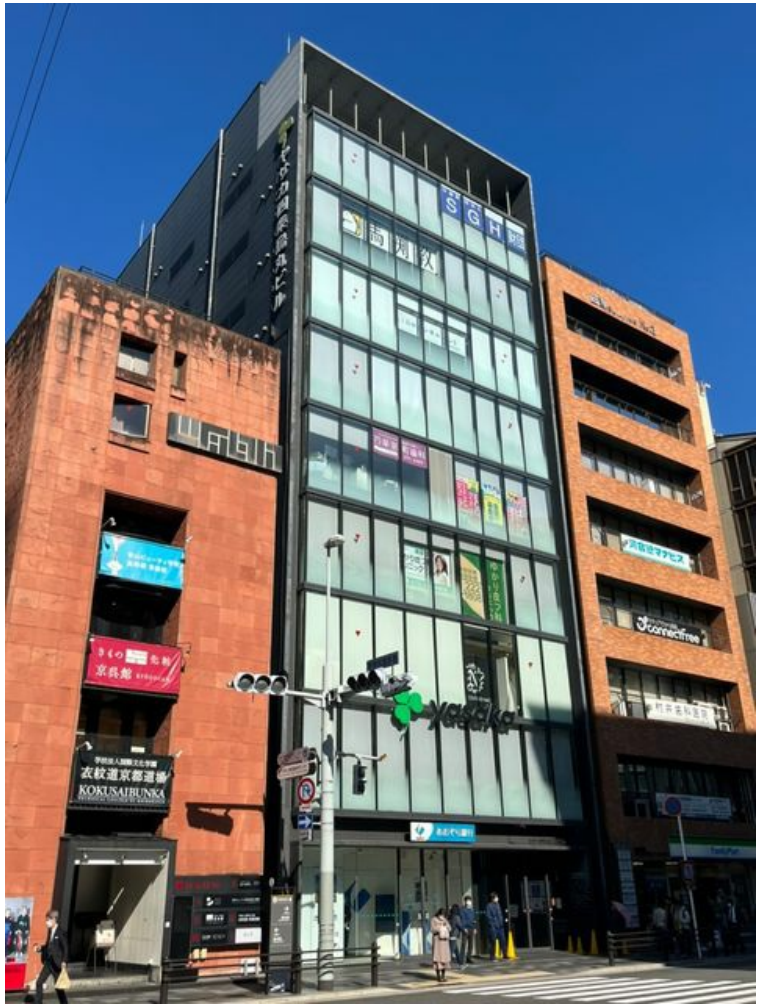

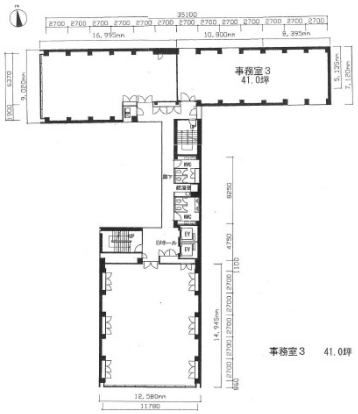

物件MAP

賃貸条件	
月額賃料	相談
坪数	41坪
坪単価	相談
共益費	143,500円
礼金	無し
敷金（保証金）	12ヶ月
階数	2階 （3）
入居可能日	即日
ビル情報	
所在地	京都府京都市下京区四条通室町東入ル函谷鉾町79
最寄り駅	阪急京都本線　烏丸駅　徒歩1分 京都市営地下鉄烏丸線　四条駅　徒歩1分
エリア	京都駅前エリア
竣工	2008年1月
耐震	新耐震基準
階数	地上9階 地上1階
用途	事務所
構造	調査中
設備情報	
エレベーター	2 基
空調	個別空調
OAフロア	その他
基準階天井高	
光ファイバー	有り
トイレ	男女別・室外
セキュリティ	有り
駐車場	有り