宮崎25ビル　8階82.65坪

宮崎県宮崎市高千穂通2-5-36

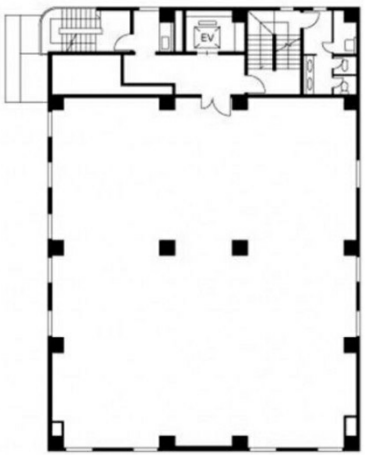

物件MAP

賃貸条件	
月額賃料	495,900円（税別）
坪数	82.65坪
坪単価	6,000円（税別）
共益費	247,950円
礼金	無し
敷金（保証金）	12ヶ月
階数	8階
入居可能日	即日
ビル情報	
所在地	宮崎県宮崎市高千穂通2-5-36
最寄り駅	JR日豊本線　宮崎駅　徒歩3分
エリア	宮崎
竣工	1986年11月
耐震	新耐震基準
階数	地上8階
用途	事務所
構造	SRC造
設備情報	
エレベーター	1 基
空調	セントラル空調
OAフロア	
基準階天井高	2,500mm
光ファイバー	有り
トイレ	男女別・室外
セキュリティ	有り
駐車場	有り

事務所移転の簡単検索サイト
Quick Service
クイックサービス