岐阜第一生命ビル　4階26.47坪

岐阜県岐阜市金宝町1-3

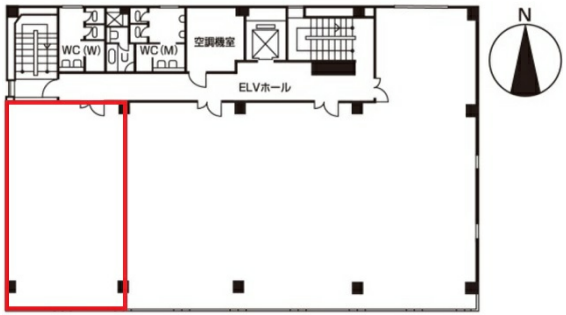

物件MAP

賃貸条件	
月額賃料	相談
坪数	26.47坪
坪単価	相談
共益費	賃料に含む
礼金	無し
敷金（保証金）	相談
階数	4階
入居可能日	相談
ビル情報	
所在地	岐阜県岐阜市金宝町1-3
最寄り駅	名鉄名古屋本線　名鉄岐阜駅　徒歩7分 JR東海道本線　岐阜駅　徒歩8分
エリア	岐阜
竣工	1979年12月
耐震	耐震補強済
階数	地上8階
用途	事務所
構造	S造
設備情報	
エレベーター	1 基
空調	
OAフロア	
基準階天井高	2,550mm
光ファイバー	有り
トイレ	男女別・室外
セキュリティ	有り
駐車場	有り

事務所移転の簡単検索サイト
Quick Service
クイックサービス