KDX横浜関内ビル　4階222.1坪

神奈川県横浜市中区相生町3-56-1

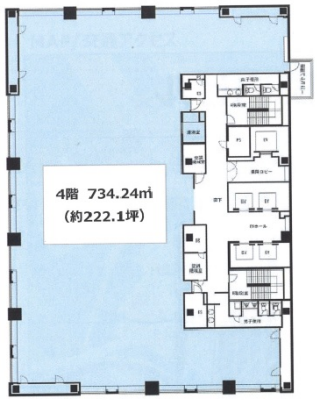

物件MAP

賃貸条件	
坪数	222.1坪
階数	4階
入居可能日	
ビル情報	
所在地	神奈川県横浜市中区相生町3-56-1
最寄り駅	横浜市営地下鉄ブルーライン　関内駅　徒歩3分 JR根岸線　関内駅　徒歩4分 みなとみらい線　馬車道駅　徒歩5分
エリア	関内エリア
竣工	2007年9月
耐震	新耐震基準
階数	地上14階 地下2階
用途	事務所
構造	SRC造
設備情報	
エレベーター	5 基
空調	個別空調
OAフロア	OAフロア
基準階天井高	2,800mm
光ファイバー	有り
トイレ	男女別・室外
セキュリティ	有り
駐車場	有り

事務所移転の簡単検索サイト
Quick Service
クイックサービス

KDX横浜関内ビル　4階222.1坪　神奈川県横浜市中区相生町3-56-1
関内エリア（ビルID：0001313）の賃貸オフィス
貸事務所・レンタルオフィス・オフィス移転ならQuickService

物件詳細はこちらから
0120-55-2620
【受付時間】平日9:30～18:30