# エヌ・ケイ・テクノビル　7階34.23坪

## 神奈川県横浜市神奈川区鶴屋町3-35-1

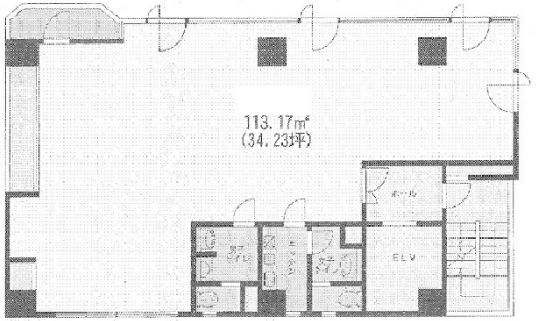


物件MAP

| 賃貸条件 | |
|---|---|
| 坪数 | 34.23坪 |
| 階数 | 7階 |
| 入居可能日 | |
| **ビル情報** | |
| 所在地 | 神奈川県横浜市神奈川区鶴屋町3-35-1 |
| 最寄り駅 | JR東海道本線　横浜駅　徒歩6分<br>JR根岸線　横浜駅　徒歩6分<br>JR横須賀線　横浜駅　徒歩6分<br>JR京浜東北線　横浜駅　徒歩6分 |
| エリア | 横浜駅周辺（神奈川区エリア） |
| 竣工 | 1991年7月 |
| 耐震 | 新耐震基準 |
| 階数 | 地上9階 地上1階 |
| 用途 | 事務所 |
| 構造 | RC造 |
| **設備情報** | |
| エレベーター | 1 基 |
| 空調 | 個別空調 |
| OAフロア | OAフロア |
| 基準階天井高 | |
| 光ファイバー | 有り |
| トイレ | 男女別・室内 |
| セキュリティ | 有り |
| 駐車場 | 無し |

事務所移転の簡単検索サイト
Quick Service
クイックサービス