# AR新横浜ビルディング　7階31.06坪

## 神奈川県横浜市港北区新横浜2-17-19

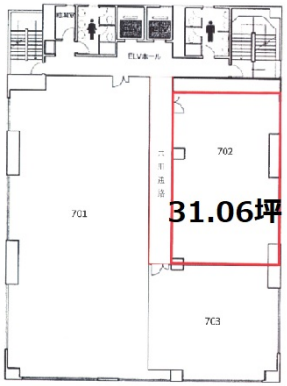


物件MAP

| 賃貸条件 | |
|---|---|
| 坪数 | 31.06坪 |
| 階数 | 7階 （702） |
| 入居可能日 | |
| **ビル情報** | |
| 所在地 | 神奈川県横浜市港北区新横浜2-17-19 |
| 最寄り駅 | JR横浜線　新横浜駅　徒歩7分<br>横浜市営地下鉄ブルーライン　新横浜駅　徒歩7分<br>相鉄新横浜線　新横浜駅　徒歩7分 |
| エリア | 新横浜エリア |
| 竣工 | 1993年1月 |
| 耐震 | 新耐震基準 |
| 階数 | 地上8階 |
| 用途 | 事務所 |
| 構造 | S造、一部RC造 |
| **設備情報** | |
| エレベーター | 2 基 |
| 空調 | 個別空調 |
| OAフロア | OAフロア |
| 基準階天井高 | 2,460mm |
| 光ファイバー | 有り |
| トイレ | 男女別・室外 |
| セキュリティ | 有り |
| 駐車場 | 有り |

事務所移転の簡単検索サイト
Quick Service
クイックサービス