AR新横浜ビルディング　7階31.06坪

神奈川県横浜市港北区新横浜2-17-19

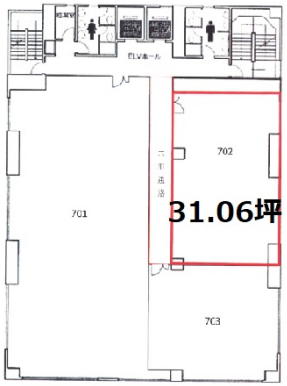

物件MAP

賃貸条件	
坪数	31.06坪
階数	7階 （702）
入居可能日	
ビル情報	
所在地	神奈川県横浜市港北区新横浜2-17-19
最寄り駅	JR横浜線　新横浜駅　徒歩7分 横浜市営地下鉄ブルーライン　新横浜駅　徒歩7分 相鉄新横浜線　新横浜駅　徒歩7分
エリア	新横浜エリア
竣工	1993年1月
耐震	新耐震基準
階数	地上8階
用途	事務所
構造	S造、一部RC造
設備情報	
エレベーター	2 基
空調	個別空調
OAフロア	OAフロア
基準階天井高	2,460mm
光ファイバー	有り
トイレ	男女別・室外
セキュリティ	有り
駐車場	有り