中百舌鳥ＭＧＴクリニック(仮)　3階80.36坪

大阪府堺市北区中百舌鳥2-19（地番）

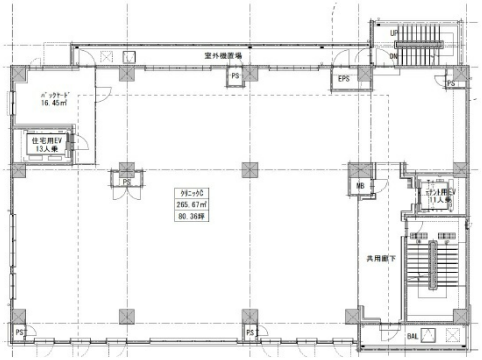

物件MAP

賃貸条件	
月額賃料	1,044,680円（税別）
坪数	80.36坪
坪単価	13,000円（税別）
共益費	賃料に含む
礼金	無し
敷金（保証金）	10ヶ月
階数	3階
入居可能日	2026年3月
ビル情報	
所在地	大阪府堺市北区中百舌鳥2-19（地番）
最寄り駅	南海高野線(りんかんサンライン) 中百舌鳥駅 徒歩3分 泉北高速鉄道線 中百舌鳥駅 徒歩3分 大阪メトロ御堂筋線 なかもず駅 徒歩4分
エリア	その他大阪
竣工	2026年2月
耐震	新耐震基準
階数	地上5階
用途	店舗
構造	
設備情報	
エレベーター	1 基
空調	
OAフロア	
基準階天井高	
光ファイバー	
トイレ	
セキュリティ	
駐車場	

事務所移転の簡単検索サイト
Quick Service
クイックサービス