ホウゲン建設ビル　1階38.81坪

東京都杉並区高円寺南4-24-13

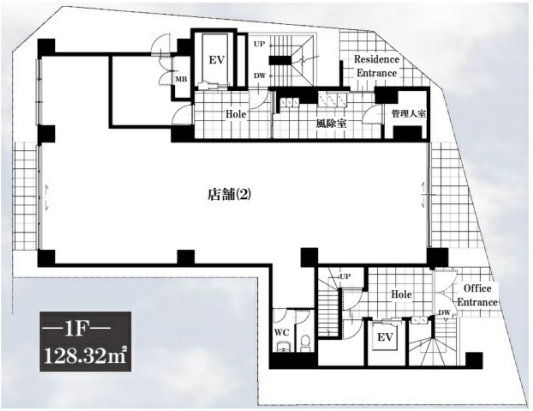

物件MAP

賃貸条件	
月額賃料	1,234,545円（税別）
坪数	38.81坪
坪単価	31,810円（税別）
共益費	9,090円
礼金	無し
敷金（保証金）	6ヶ月
階数	1階
入居可能日	即日
ビル情報	
所在地	東京都杉並区高円寺南4-24-13
最寄り駅	JR中央線(快速)　高円寺駅　徒歩2分 東京メトロ丸ノ内線　新高円寺駅　徒歩10分
エリア	その他東京
竣工	2024年8月
耐震	新耐震基準
階数	地上9階 地下1階
用途	事務所/店舗
構造	RC造
設備情報	
エレベーター	1 基
空調	
OAフロア	スケルトン
基準階天井高	
光ファイバー	調査中
トイレ	男女別・室内
セキュリティ	調査中
駐車場	

事務所移転の簡単検索サイト Quick Service クイックサービス
ホウゲン建設ビル　1階38.81坪　東京都杉並区高円寺南4-24-13
その他東京（ビルID：0063366）の賃貸オフィス
貸事務所・レンタルオフィス・オフィス移転ならQuickService
物件詳細はこちらから
0120-55-2620
【受付時間】平日9:30～18:30