ＣＴ四ツ橋ビル　6階37.63坪

大阪府大阪市西区新町1-7-20

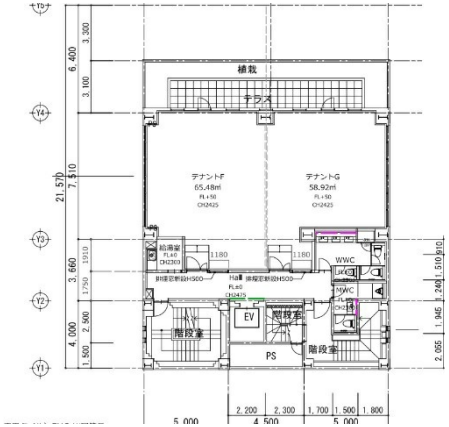

物件MAP

賃貸条件	
月額賃料	相談
坪数	37.63坪
坪単価	相談
共益費	相談
礼金	無し
敷金（保証金）	8ヶ月
階数	6階
入居可能日	2025年11月
ビル情報	
所在地	大阪府大阪市西区新町1-7-20
最寄り駅	大阪メトロ長堀鶴見緑地線　西大橋駅　徒歩6分 大阪メトロ四つ橋線　四ツ橋駅　徒歩9分 大阪メトロ御堂筋線　心斎橋駅　徒歩12分
エリア	四ツ橋エリア
竣工	1989年10月
耐震	旧耐震基準
階数	地上7階 地下1階
用途	事務所
構造	S造
設備情報	
エレベーター	1 基
空調	個別空調
OAフロア	その他
基準階天井高	
光ファイバー	無し
トイレ	調査中
セキュリティ	無し
駐車場	無し

事務所移転の簡単検索サイト
Quick Service
クイックサービス
ＣＴ四ツ橋ビル　6階37.63坪　大阪府大阪市西区新町1-7-20
四ツ橋エリア（ビルID：0018876）の賃貸オフィス
貸事務所・レンタルオフィス・オフィス移転ならQuickService
物件詳細はこちらから
0120-55-2620
【受付時間】平日9:30～18:30