VORT秋葉原BLD.　5階56.7坪

東京都千代田区神田須田町2-7-4

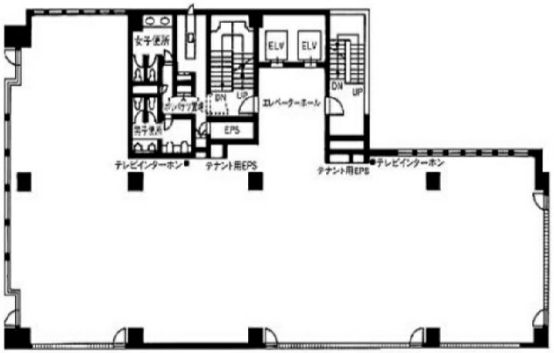

基準階　2～9F

物件MAP

賃貸条件	
月額賃料	相談
坪数	56.7坪
坪単価	相談
共益費	賃料に含む
礼金	1ヶ月
敷金（保証金）	5ヶ月
階数	5階 （B）
入居可能日	2025年12月
ビル情報	
所在地	東京都千代田区神田須田町2-7-4
最寄り駅	都営新宿線　岩本町駅　徒歩1分 JR山手線　秋葉原駅　徒歩4分 東京メトロ銀座線　神田駅　徒歩7分
エリア	神田・小川町エリア
竣工	1995年1月
耐震	新耐震基準
階数	地上9階
用途	事務所
構造	S造
設備情報	
エレベーター	2 基
空調	セントラル空調
OAフロア	OAフロア
基準階天井高	2,600mm
光ファイバー	有り
トイレ	男女別・室外
セキュリティ	有り
駐車場	有り

事務所移転の簡単検索サイト
Quick Service
クイックサービス