TK新都心ビル　2階47.81坪

東京都新宿区西新宿1-23-1

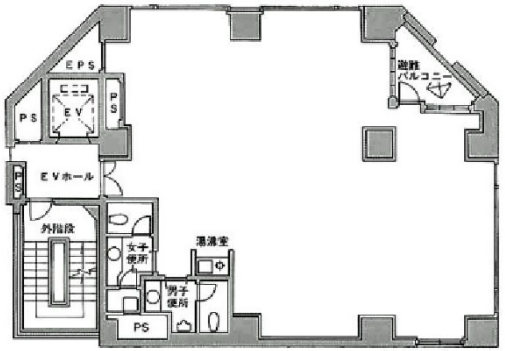

物件MAP

賃貸条件	
月額賃料	相談
坪数	47.81坪
坪単価	相談
共益費	賃料に含む
礼金	無し
敷金（保証金）	相談
階数	2階
入居可能日	2025年10月
ビル情報	
所在地	東京都新宿区西新宿1-23-1
最寄り駅	JR山手線　新宿駅　徒歩5分 都営大江戸線　都庁前駅　徒歩5分 都営大江戸線　新宿西口駅　徒歩6分 小田急小田原線　南新宿駅　徒歩10分
エリア	西新宿エリア
竣工	1992年11月
耐震	新耐震基準
階数	地上10階 地下2階
用途	事務所
構造	SRC造、一部RC造
設備情報	
エレベーター	1 基
空調	個別空調
OAフロア	
基準階天井高	
光ファイバー	有り
トイレ	男女別・室外
セキュリティ	有り
駐車場	無し

事務所移転の簡単検索サイト Quick Service クイックサービス

TK新都心ビル　2階47.81坪　東京都新宿区西新宿1-23-1

西新宿エリア（ビルID：0012047）の賃貸オフィス

貸事務所・レンタルオフィス・オフィス移転ならQuickService

物件詳細はこちらから

0120-55-2620

【受付時間】平日9:30～18:30